

THE PROVINCE OF
GAUTENG

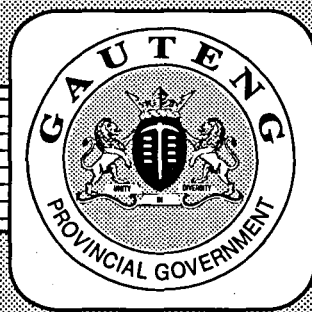

DIE PROVINSIE
GAUTENG

Provincial Gazette Extraordinary Buitengewone Provinsiale Koerant

Selling price • Verkoopprys: R2,50
Other countries • Buitelands: R3,25

R.D.

Vol. 5

PRETORIA, 5 MARCH
MAART 1999

No. 25

GENERAL NOTICES • ALGEMENE KENNISGEWINGS

KENNISGEWING 1604 VAN 1999

NOTICE 1604 OF 1999

PROKLAMASIE

PROCLAMATION

DEPARTEMENT VAN VERVOER EN
OPENBARE WERKE

DEPARTMENT OF TRANSPORT AND PUBLIC
WORKS

WYSIGING VAN DIE REGULASIES BETREFFENDE DIE BEPALING VAN GELDE INGEVOLGE DIE PADVERKEERSWET, 1989

AMENDMENT OF THE REGULATIONS REGARDING DETERMINATION OF FEES IN TERMS OF THE ROAD TRAFFIC ACT, 1989

Die Premier het kragtens artikel 132 van die Padverkeerswet, 1989 (Wet No. 29 van 1989), gelees met Proklamasie No R.60, 1996 en Proklamasie No. R.23, 1998, die Regulasies in die Bylae hierby vir die Gauteng Provinsie uitgcvaardig.

The Premier has under section 132 of the Road Traffic Act, 1989 (Act No. 29 van of 1989), read with Proclamation No. R.60, 1996 and Proclamation No. R23, 1998, made the regulations in the Schedule hereto for the Gauteng Province.

BYLAE

SCHEDULE

Woordomskrywing

1. In hierdie Bylae, tensy uit die samehang anders blyk, beteken die uitdrukking "die Regulasies" die regulasies uitgevaardig by Goewermentskennisgewings No. R.910 van 26 April 1990, soos gewysig by Goewermentskennisgewings Nos. R.1312 van 13 Junie 1990, R. 1954 van 17 Augustus 1990, R.2066 van 31 Augustus 1990, R. 2982 van 14 Desember 1990, R. 125 van 14 Februarie 1991, R.1059 van 4 Junie 1991, R. 2694 van 15 November 1991, R. 1695 van 15 Junie 1992, R. 2803 van 1 Oktober 1992, R. 2895 van 8 Oktober 1992, R. 3172 van 20 November 1992, R. 766 van 30 April 1993, R. 1214 van 1 Julie 1993, R. 1767 van 20 September 1993, R. 1878 van 18 Oktober 1993, R. 2448 van 24 Desember 1993, R. 792 van 29 April 1994, R. 1048 van 3 Junie 1994, R. 1081 van 7 Junie 1994, R. 1447 van 26 Augustus 1994, R. 1835 van 28 Oktober 1994, R.352 van 28 Februarie 1995, R. 926 van 30 Junie 1995, R. 1036 van 14 Julie 1995, R. 1135 van 28 Julie 1995, R. 1930 van 15 Desember 1995, R. 228 van 16 Februarie 1996, R. 832 van 17 Mei 1996, R.1076 van 28 Junie 1996, R. 1448 van 26 Augustus 1996, R. 2112 van 27 Desember 1996, R. 356 van 28 Februarie 1997, R. 1159 van 5 September 1997, R. 1238 van 19 September 1997, R. 1747 van 31 Desember 1997, R. 276 van 23 Februarie 1998, R. 342 van 3 Maart 1998, R. 870 van 30 Junie 1998, R. 1018 van 7 Augustus 1998, R. 1587 van 4 Desember 1998 en Premiersproklamasies No. 25 van 30 Mei 1997 en No. 9 van 1998.

Wysiging van Bylae 1 tot die Regulasies.

2. Bylae 1 tot die Regulasies word hierby gewysig deur die gelde t.o.v. die Gauteng Provinsie deur die volgende gelde te vervang:

Definition

1. In this Schedule, unless the context otherwise indicates, the expression "the Regulations" means the Road Traffic Regulations published under Government Notice No. R.910 of 26 April 1990, as amended by Government Notices Nos. R.1312 of 13 June 1990, R. 1954 of 17 August 1990, R.2066 of 31 August 1990, R. 2982 of 14 December 1990, R. 125 of 14 February 1991, R.1059 of 4 June 1991, R. 2694 of 15 November 1991, R. 1695 of 15 June 1992, R. 2803 of 1 October 1992, R. 2895 of 8 October 1992, R. 3172 of 20 November 1992, R. 766 of 30 April 1993, R. 1214 of 1 July 1993, R. 1767 of 20 September 1993, R. 1878 of 18 October 1993, R. 2448 of 24 December 1993, R. 792 of 29 April 1994, R. 1048 of 3 June 1994, R. 1081 of 7 June 1994, R. 1447 of 26 August 1994, R. 1835 of 28 October 1994, R.352 of 28 February 1995, R. 926 of 30 June 1995, R. 1036 of 14 July 1995, R. 1135 van 28 July 1995, R. 1930 of 15 December 1995, R. 228 of 16 February 1996, R. 832 of 17 May 1996, R.1076 of 28 June 1996, R. 1448 of 26 August 1996, R. 2112 of 27 December 1996, R. 356 of 28 February 1997, R. 1159 of 5 September 1997, R. 1238 of 19 September 1997, R. 1747 of 31 December 1997, R. 276 of 23 February 1998, R. 342 of 3 March 1998, R. 870 of 30 June 1998, R. 1018 of 7 August 1998, R. 1587 of 4 December 1998 and Premier's Proclamations No. 25 of 30 May 1997 and No. 9 of 1998.

Amendment of Schedule 1 to the Regulations.

2. Schedule 1 to the Regulations is hereby amended by the substitution for the fees in respect of the Gauteng Province of the following fees.

BYLAE 1 TOT DIE REGULASIES
ALGEMENE OELDE

SCHEDULE I TO THE
REGULATIONS MISCELLA-
NEOUS FEES

ITEM			FFR GELDE	SECTION OF ACT OR REGULATION ARTIKEL VAN WET OF REGULASIE
1A	Aansoek om registrasie as gemagtigde beampte	Application for registration as an authorised officer.	R30.00	4(2) (Wet)
1.	Aansoek om leerlinglisensie (toets ingesluit)	Application for a learner's licence (including test)	R25.00	23(2) (Wet)
2.	Uitreik van leerlinglisensie	Issue of a learner's licence	R20.00	244(1) (Reg)
3.	Aansoek om bestuurderslisensie (toets ingesluit) in die geval van (a) 'n motorfiets (b) enige ander motorvoertuig	Application for a driver's licence (including test) in the case of (a) a motor cycle (b) any other motor vehicle	R80.00 R100.00	24(2) (Wet)
4.	Uitreik van bestuurderslisensie	Issue of a driver's licence	R100.00	24A(3) (Wet) 24(5)(Wet)28(3) (Wet) 24B(3) (Wet) 245(3) (Reg) 247C (Reg) 247D (Reg)
4A	Aansoek om registrasie van bestuurderslisensie-toetsentrum	Application for registration of a driver's licence testing centre.	R120.00	20(2) (Wet)
4B	Aansoek om vorm TBL	Application for form TDL.	R25.00	247D(1) (Reg) 239A(3)(c) (Reg)
4C	Uitreik van enjin- of onderstelnummer	Issue of engine or chassis number.	R20.00	238C (3) (Reg)
4D	Aansoek om vorm BVB	Application for form POD	R30.00	24B(Wet) 247D(2)(a) (Reg)
4E	Aansoek om kansellasië of wysiging van endossement	Application for cancellation or amendment of endorsement.	R30.00	32(2) (Wet)
5.	Aansoek om en toets vir instruktorsertifikaat	Application and examination for an instructor's certificate.	R100.00	250(2) (Reg)
6.	Uitreik van instruktorsertifikaat	Issue of instructor's certificate.	R20.00	250(10)(c) (Reg)
7.	a) Aansoek om 'n professionele bestuurpermit. (b) Uitreik van 'n professionele bestuurpermit.	(a) Application for a professional driving permit. (b) Issue of a professional driving permit.	R30.00 R100.00	254(2)(a) (Reg) 255(1) (Reg)
7A	Aansoek om registrasie van 'n toetsstasie	Application for registration of a testing station.	R150.00	58(2) (Wet)
8.	Aansoek om sertifisering van padwaardigheid by 'n registrasie- owerheid ten opsigte van- (a) 'n motorfiets met of sonder 'n syspan, motordriewiel, en 'n motorvierwiel (b) enige ander motorvoertuig.	Application for certification of roadworthiness (including test) at a registering authority in respect of: (a) a motor cycle with or without a side car, a motortricycle and a motor quadrucycle ; (b) any other motor vchicle.	R40.00 R75.00	62(3)(g)(Wet) 270(1)(Reg)

Wysiging van Bylae 4A tot die Regulasies.	Amendment of Schedule 4A of the Regulations.
<p>3. Bylae 4A tot die Regulasies word hierby gewysig deur die gelde ten opsigte van die Gauteng Provinsie deur die volgende gelde te vervang:</p> <p>1. MOTORVOERTUIGREGISTRASIE-GELD</p> <p>Motorvoertuigregistrasiegeld (regulasie 181) R40</p> <p>2. MOTORVOERTUIGLISENSIEGELDE</p> <p>2.1 Motorfiets, motordriewiel en motorvierwiel, uitgesonderd 'n motorvoertuig bedoel in item 3 van hierdie Bylae (Regulasie 196) R48</p> <p>2.2 'n Motorvoertuig, uitgesonderd 'n motorvoertuig bedoel in items 2.1, 2.4, 2.5, 2.6, 2.7, 2.8, 2.9, 2.10 of 3 van hierdie Bylae, met 'n tarf van -</p>	<p>3. Schedule 4A of the Regulations is hereby amended by the substitution for the fees in respect of the Gauteng Province of the following fees:</p> <p>1. MOTOR VEHICLE REGISTRATION FEE</p> <p>Motor vehicle registration fee (regulation 181) R40</p> <p>2. MOTOR VEHICLE LICENCE FEES</p> <p>2.1 Motor cycle, motor tricycle and motor quadricycle, other than a motor vehicle referred to in item 3 of this Schedule (regulation 196) R48</p> <p>2.2 A motor vehicle, other than a motor vehicle referred to in items 2.1, 2.4, 2.5, 2.6, 2.7, 2.8, 2.9, 2.10 or 3 of this Schedule with a tariff of -</p>
<p><u>Kilogram/Kilograms</u></p>	
<p>0 - 250 251 - 500 501 - 750 751 - 1 000 1 001 - 1 250 1 251 - 1 500 1 501 - 1 750 1 751 - 2 000 2 001 - 2 250 2 251 - 2 500 2 501 - 2 750 2 751 - 3 000 3 001 - 3 250 3 251 - 3 500 3 501 - 3 750 3 751 - 4 000 4 001 - 4 250 4 251 - 4 500 4 501 - 4 750 4 751 - 5 000 5 001 - 5 250 5 251 - 5 500 5 501 - 5 750 5 751 - 6 000 6 001 - 6 250 6 251 - 6 500 6 501 - 6 750 6 751 - 7 000 7 001 - 7 250 7 251 - 7 500 7 501 - 8 000 8 001 - 8 500 8 501 - 9 000 9 001 - 9 500 9 501 - 10 000 10 001 - 10 500 10 501 - 11 000 11 001 - 11 500 11 501 - 12 000 12 001 - en hoër/and higher</p>	<p>R 54 66 90 102 114 156 192 216 270 318 366 420 468 534 606 672 732 798 870 936 1 416 1 578 1 728 1 878 2 034 2 196 2 358 2 610 2 700 2 862 3 138 3 546 3 936 4 326 4 740 5 244 5 748 6 276 6 792 6 792</p>
<p>plus R606 vir elke addisionele 500 kilogram of gedeelte daarvan bo 12 000 kilogram/plus R606 for each additional 500 kilograms or part thereof above 12 000 kilograms.</p>	

2.4 'n Teëspoedwa, uitgesonderd 'n motorvoertuig in item 3, met 'n tarra van -

2.4 A breakdown vehicle, other than a motor vehicle referred to in item 3 with a tare of -

<u>Kilogram/Kilograms</u>	<u>R</u>
0 - 250	48
251 - 500	60
501 - 750	84
751 - 1 000	96
1 001 - 1 250	108
1 251 - 1 500	144
1 501 - 1 750	180
1 751 - 2 000	204
2 001 - 2 250	252
2 251 - 2 500	300
2 501 - 2 750	348
2 751 - 3 000	396
3 001 - 3 250	444
3 251 - 3 500	504
3 501 - 3 750	576
3 751 - 4 000	636
4 001 - 4 250	696
4 251 - 4 500	756
4 501 - 4 750	828
4 751 - 5 000	888
5 001 - 5 250	1 344
5 251 - 5 500	1 500
5 501 - 5 750	1 644
5 751 - 6 000	1 788
6 001 - 6 250	1 932
6 251 - 6 500	2 088
6 501 - 6 750	2 244
6 751 - 7 000	2 484
7 001 - 7 250	2 568
7 251 - 7 500	2 724
7 501 - 8 000	2 988
8 001 - 8 500	3 372
8 501 - 9 000	3 744
9 001 - 9 500	4 116
9 501 - 10 000	4 512
10 001 - 10 500	4 992
10 501 - 11 000	5 472
11 001 - 11 500	5 976
11 501 - 12 000	6 468
12 001 - en hoër/and higher	6 468 plus R576 vir elke addisionele 500 kilogram of gedeelte daarvan bo 12 000 kilogram/plus R576 for each additional 500 kilograms or part thereof above 12 000 kilograms.

2.5 'n Voorspanmotor, uitgesluit 'n voorspanmotor in item 2.6 bedoel, met 'n tarra van -	2.5 A truck-tractor, other than a truck-tractor referred to in item 2.6, with a tare of -
<p style="text-align: center;"><u>Kilogram/Kilograms</u></p> <p>0 - 250</p> <p>251 - 500</p> <p>501 - 750</p> <p>751 - 1 000</p> <p>1 001 - 1 250</p> <p>1 251 - 1 500</p> <p>1 501 - 1 750</p> <p>1 751 - 2 000</p> <p>2 001 - 2 250</p> <p>2 251 - 2 500</p> <p>2 501 - 2 750</p> <p>2 751 - 3 000</p> <p>3 001 - 3 250</p> <p>3 251 - 3 500</p> <p>3 501 - 3 750</p> <p>3 751 - 4 000</p> <p>4 001 - 4 250</p> <p>4 251 - 4 500</p> <p>4 501 - 4 750</p> <p>4 751 - 5 000</p> <p>5 001 - 5 250</p> <p>5 251 - 5 500</p> <p>5 501 - 5 750</p> <p>5 751 - 6 000</p> <p>6 001 - 6 250</p> <p>6 251 - 6 500</p> <p>6 501 - 6 750</p> <p>6 751 - 7 000</p> <p>7 001 - 7 250</p> <p>7 251 - 7 500</p> <p>7 501 - 8 000</p> <p>8 001 - 8 500</p> <p>8 501 - 9 000</p> <p>9 001 - 9 500</p> <p>9 501 - 10 000</p> <p>10 001 - 10 500</p> <p>10 501 - 11 000</p> <p>11 001 - 11 500</p> <p>11 501 - 12 000</p> <p>12 001 - en hoër/and higher</p>	<p style="text-align: center;"><u>R</u></p> <p>54</p> <p>66</p> <p>90</p> <p>102</p> <p>114</p> <p>156</p> <p>192</p> <p>216</p> <p>270</p> <p>318</p> <p>366</p> <p>420</p> <p>468</p> <p>534</p> <p>606</p> <p>672</p> <p>732</p> <p>798</p> <p>870</p> <p>936</p> <p>1 416</p> <p>1 578</p> <p>1 728</p> <p>1 878</p> <p>2 034</p> <p>2 196</p> <p>2 358</p> <p>2 610</p> <p>2 700</p> <p>2 862</p> <p>3 138</p> <p>3 546</p> <p>3 936</p> <p>4 326</p> <p>4 740</p> <p>5 244</p> <p>5 748</p> <p>6 276</p> <p>6 792</p> <p>6 792</p> <p>plus R606 vir elke addisionele 500 kilogram of gedeelte daarvan bo 12 000 kilogram/plus R606 for each additional 500 kilograms or part thereof above 12 000 kilograms.</p>

2.6 'n Voorspanmotor, deur die eienaar daarvan uitsluitlik vir sy eie boerderybedrywighede gebruik, uitgesonderd vir die vervoer van goedere teen vergoeding op 'n openbare pad, met 'n tarra van -

2.6 A truck-tractor, used by the owner thereof solely for his own farming activities, other than for the conveyance of goods for reward on a public road, with a tare of -

Kilogram/Kilograms

0 - 250	54
251 - 500	66
501 - 750	90
751 - 1 000	102
1 001 - 1 250	114
1 251 - 1 500	156
1 501 - 1 750	192
1 751 - 2 000	216
2 001 - 2 250	270
2 251 - 2 500	318
2 501 - 2 750	366
2 751 - 3 000	420
3 001 - 3 250	468
3 251 - 3 500	534
3 501 - 3 750	606
3 751 - 4 000	672
4 001 - 4 250	732
4 251 - 4 500	798
4 501 - 4 750	870
4 751 - 5 000	936
5 001 - 5 250	1 416
5 251 - 5 500	1 578
5 501 - 5 750	1 728
5 751 - 6 000	1 878
6 001 - 6 250	2 034
6 251 - 6 500	2 196
6 501 - 6 750	2 358
6 751 - 7 000	2 610
7 001 - 7 250	2 700
7 251 - 7 500	2 862
7 501 - 8 000	3 138
8 001 - 8 500	3 546
8 501 - 9 000	3 936
9 001 - 9 500	4 326
9 501 - 10 000	4 740
10 001 - 10 500	5 244
10 501 - 11 000	5 748
11 001 - 11 500	6 276
11 501 - 12 000	6 792
12 001 - en hoër/and higher	6 792

plus R606 vir elke addisionele 500 kilogram of gedeelte daarvan bo 12 000 kilogram/plus R606 for each additional 500 kilograms or part thereof above 12 000 kilograms.

<p>2.7 'n Sloopwa, uitgesonderd 'n motorvoertuig bedoel in item 2.8, 2.10 of 3, met 'n tarra van -</p>	<p>2.7 A trailer, other than a motor vehicle referred to in item 2.8, 2.10 or 3, with a tare of-</p>																																																																																		
<table> <thead> <tr> <th style="text-align: left;"><u>Kilogram/Kilograms</u></th> <th style="text-align: left;"><u>R</u></th> </tr> </thead> <tbody> <tr><td>0 - 250</td><td>54</td></tr> <tr><td>251 - 500</td><td>66</td></tr> <tr><td>501 - 750</td><td>90</td></tr> <tr><td>751 - 1 000</td><td>102</td></tr> <tr><td>1 001 - 1 250</td><td>114</td></tr> <tr><td>1 251 - 1 500</td><td>156</td></tr> <tr><td>1 501 - 1 750</td><td>192</td></tr> <tr><td>1 751 - 2 000</td><td>216</td></tr> <tr><td>2 001 - 2 250</td><td>270</td></tr> <tr><td>2 251 - 2 500</td><td>318</td></tr> <tr><td>2 501 - 2 750</td><td>366</td></tr> <tr><td>2 751 - 3 000</td><td>420</td></tr> <tr><td>3 001 - 3 250</td><td>798</td></tr> <tr><td>3 251 - 3 500</td><td>882</td></tr> <tr><td>3 501 - 3 750</td><td>984</td></tr> <tr><td>3 751 - 4 000</td><td>1 074</td></tr> <tr><td>4 001 - 4 250</td><td>1 164</td></tr> <tr><td>4 251 - 4 500</td><td>1 278</td></tr> <tr><td>4 501 - 4 750</td><td>1 374</td></tr> <tr><td>4 751 - 5 000</td><td>1 488</td></tr> <tr><td>5 001 - 5 250</td><td>1 614</td></tr> <tr><td>5 251 - 5 500</td><td>1 740</td></tr> <tr><td>5 501 - 5 750</td><td>1 866</td></tr> <tr><td>5 751 - 6 000</td><td>2 004</td></tr> <tr><td>6 001 - 6 250</td><td>2 142</td></tr> <tr><td>6 251 - 6 500</td><td>2 286</td></tr> <tr><td>6 501 - 6 750</td><td>2 424</td></tr> <tr><td>6 751 - 7 000</td><td>2 562</td></tr> <tr><td>7 001 - 7 250</td><td>2 700</td></tr> <tr><td>7 251 - 7 500</td><td>2 862</td></tr> <tr><td>7 501 - 8 000</td><td>3 138</td></tr> <tr><td>8 001 - 8 500</td><td>3 546</td></tr> <tr><td>8 501 - 9 000</td><td>3 936</td></tr> <tr><td>9 001 - 9 500</td><td>4 326</td></tr> <tr><td>9 501 - 10 000</td><td>4 740</td></tr> <tr><td>10 001 - 10 500</td><td>5 244</td></tr> <tr><td>10 501 - 11 000</td><td>5 748</td></tr> <tr><td>11 001 - 11 500</td><td>6 276</td></tr> <tr><td>11 501 - 12 000</td><td>6 792</td></tr> <tr><td>12 001 - en hoër/and higher</td><td>6 792</td></tr> </tbody> </table> <p>plus R606 vir elke addisionele 500 kilogram of gedeelte daarvan bo 12 000 kilogram/plus R606 for each additional 500 kilograms or part thereof above 12 000 kilograms.</p>		<u>Kilogram/Kilograms</u>	<u>R</u>	0 - 250	54	251 - 500	66	501 - 750	90	751 - 1 000	102	1 001 - 1 250	114	1 251 - 1 500	156	1 501 - 1 750	192	1 751 - 2 000	216	2 001 - 2 250	270	2 251 - 2 500	318	2 501 - 2 750	366	2 751 - 3 000	420	3 001 - 3 250	798	3 251 - 3 500	882	3 501 - 3 750	984	3 751 - 4 000	1 074	4 001 - 4 250	1 164	4 251 - 4 500	1 278	4 501 - 4 750	1 374	4 751 - 5 000	1 488	5 001 - 5 250	1 614	5 251 - 5 500	1 740	5 501 - 5 750	1 866	5 751 - 6 000	2 004	6 001 - 6 250	2 142	6 251 - 6 500	2 286	6 501 - 6 750	2 424	6 751 - 7 000	2 562	7 001 - 7 250	2 700	7 251 - 7 500	2 862	7 501 - 8 000	3 138	8 001 - 8 500	3 546	8 501 - 9 000	3 936	9 001 - 9 500	4 326	9 501 - 10 000	4 740	10 001 - 10 500	5 244	10 501 - 11 000	5 748	11 001 - 11 500	6 276	11 501 - 12 000	6 792	12 001 - en hoër/and higher	6 792
<u>Kilogram/Kilograms</u>	<u>R</u>																																																																																		
0 - 250	54																																																																																		
251 - 500	66																																																																																		
501 - 750	90																																																																																		
751 - 1 000	102																																																																																		
1 001 - 1 250	114																																																																																		
1 251 - 1 500	156																																																																																		
1 501 - 1 750	192																																																																																		
1 751 - 2 000	216																																																																																		
2 001 - 2 250	270																																																																																		
2 251 - 2 500	318																																																																																		
2 501 - 2 750	366																																																																																		
2 751 - 3 000	420																																																																																		
3 001 - 3 250	798																																																																																		
3 251 - 3 500	882																																																																																		
3 501 - 3 750	984																																																																																		
3 751 - 4 000	1 074																																																																																		
4 001 - 4 250	1 164																																																																																		
4 251 - 4 500	1 278																																																																																		
4 501 - 4 750	1 374																																																																																		
4 751 - 5 000	1 488																																																																																		
5 001 - 5 250	1 614																																																																																		
5 251 - 5 500	1 740																																																																																		
5 501 - 5 750	1 866																																																																																		
5 751 - 6 000	2 004																																																																																		
6 001 - 6 250	2 142																																																																																		
6 251 - 6 500	2 286																																																																																		
6 501 - 6 750	2 424																																																																																		
6 751 - 7 000	2 562																																																																																		
7 001 - 7 250	2 700																																																																																		
7 251 - 7 500	2 862																																																																																		
7 501 - 8 000	3 138																																																																																		
8 001 - 8 500	3 546																																																																																		
8 501 - 9 000	3 936																																																																																		
9 001 - 9 500	4 326																																																																																		
9 501 - 10 000	4 740																																																																																		
10 001 - 10 500	5 244																																																																																		
10 501 - 11 000	5 748																																																																																		
11 001 - 11 500	6 276																																																																																		
11 501 - 12 000	6 792																																																																																		
12 001 - en hoër/and higher	6 792																																																																																		
<p>2.8 'n Karavaan, uitgesonderd 'n selfgedrewe karavaan R90</p> <p>2.9 'n Trekker, uitgesonderd 'n trekker bedoel in item 3 van hierdie Bylae R24</p>	<p>2.8 A caravan, other than a self propelled caravan R90</p> <p>2.9 A tractor, other than a tractor referred to in item 3 of this Schedule R24</p>																																																																																		

2.10 'n Sleepwa wat deur 'n trekker gesleep word, uitgesonderd 'n motorvoertuig in item 3 bedoel, met 'n tarra van -

2.10 A trailer drawn by a tractor, other than a motor vehicle referred to in item 3, with a tare of -

Kilogram/Kilograms

R

0 - 250	54
251 - 500	66
501 - 750	90
751 - 1 000	102
1 001 - 1 250	114
1 251 - 1 500	156
1 501 - 1 750	192
1 751 - 2 000	216
2 001 - 2 250	270
2 251 - 2 500	318
2 501 - 2 750	366
2 751 - 3 000	420
3 001 - 3 250	798
3 251 - 3 500	882
3 501 - 3 750	984
3 751 - 4 000	1 074
4 001 - 4 250	1 164
4 251 - 4 500	1 278
4 501 - 4 750	1 374
4 751 - 5 000	1 488
5 001 - 5 250	1 614
5 251 - 5 500	1 740
5 501 - 5 750	1 866
5 751 - 6 000	2 004
6 001 - 6 250	2 142
6 251 - 6 500	2 286
6 501 - 6 750	2 424
6 751 - 7 000	2 562
7 001 - 7 250	2 700
7 251 - 7 500	2 862
7 501 - 8 000	3 138
8 001 - 8 500	3 546
8 501 - 9 000	3 936
9 001 - 9 500	4 326
9 501 - 10 000	4 740
10 001 - 10 500	5 244
10 501 - 11 000	5 748
11 001 - 11 500	6 276
11 501 - 12 000	6 792
12 001 - en hoër/and higher	6 792

plus R606 vir elke addisionele 500 kilogram of gedeelte daarvan bo 12 000 kilogram/plus R606 for each additional 500 kilograms or part thereof above 12 000 kilograms.

<p>3. LISENSIEGELDE VIR SPESIAAL GEKLASSIFISEERDE MOTORVOERTUIG</p> <p>3.1 Motorvoertuie geklassifiseer ingevolge regulasie 193 R21</p> <p>3.2 Motorvoertuig wat die eiendom is van 'n persoon wat 'n militêre pensioen ontvang (regulasie 193(4)) R21</p> <p>4. MOTORHANDELNOMMERS</p> <p>4.1 Aansoek ten aansien van elke motorhandelnommer (regulasie 210) R30</p> <p>4.2 Lisensiëring van 'n motorhandelnommer ten opsigte van 'n motorvoertuig, uitgesonderd 'n motorfiets, deur 'n motorhandelaar, vervaardiger, bouer, invoerder of deponitnemende instelling (regulasie 214) R312</p> <p>4.3 Lisensiëring van 'n motorhandelnommer ten opsigte van 'n motorfiets deur 'n motorhandelaar, vervaardiger, bouer, invoerder of deponitnemende instelling (regulasie 214) R72</p> <p>4.4 Lisensiëring van 'n motorhandelnommer deur 'n motortransportondernemer (regulasie 214) R72</p> <p>5. PERMITTE</p> <p>5.1 Tydelike permit (regulasie 224) R30</p> <p>5.2 Spesiale permit (regulasie 224) R30</p> <p>Kort titel en inwerkingtreding.</p> <p>3. Hierdie regulasies heet die Derde Gauteng Provinsie Wysiging van die Padverkeersregulasies, en tree op 1 April 1999 in werking.</p>	<p>3. LICENCE FEES FOR SPECIALLY CLASSIFIED MOTOR VEHICLES</p> <p>3.1 Motor vehicles classified in terms of regulation 193 R21</p> <p>3.2 Motor vehicle which is the property of a person receiving a military pension (regulation 193(4)) R21</p> <p>4. MOTOR TRADE NUMBERS</p> <p>4.1 Application i.r.o. each motor trade number (regulation 210) R30</p> <p>4.2 Licensing of a motor trade number i.r.o. a motor vehicle excluding a motor cycle, by a motor dealer, manufacturer, builder, importer or deposit taking institution (regulation 214) R312</p> <p>4.3 Licensing of a motor trade number i.r.o. a motor cycle by a motor dealer, manufacturer, builder, importer or deposit taking institution (regulation 214) R72</p> <p>4.4 Licensing of a motor trade number by a motor transport contractor (regulation 214) R72</p> <p>5. PERMITS</p> <p>5.1 Temporary permit (regulation 224) R30</p> <p>5.2 Special permit (regulation 224) R30</p> <p>Short title and commencement.</p> <p>3. These regulations shall be called the third Gauteng Province Amendment of the Road Traffic Regulations, and shall come into operation on 1 April 1999.</p>
--	---

NOTICE 1605 OF 1999

GAUTENG DEPARTMENT OF TRANSPORT AND
PUBLIC WORKS

KENNISGEWING 1605 VAN 1999

GAUTENG DEPARTEMENT VAN VERVOER EN
OPENBARE WERKE

INVITATION FOR COMMENTS ON
PROPOSED LICENCE FEE FOR A
BREAKDOWN VEHICLE WHICH WILL BE
PAYABLE IN TERMS OF THE ROAD TRAFFIC
ACT, 1989 (ACT NO. 29 OF 1989).

1. As a result of representations received, no increase of licence fees for breakdown vehicles has been included in the fees payable as from 1 April 1999, but the Premier-in-Executive Council has resolved that the following proposed tariffs be published for comments:

A breakdown vehicle, with a tare of -

kilogram/kilogram	R
0 - 5000	372.00
5000 - and higher/en hoër	3252.00

- 2.(1) All interested parties are invited to submit written comments on the proposed fees as soon as possible. Such comments may be forwarded to:

Head of the Department Transport and
Public Works
Directorate Administration
Private Bag X64
PRETORIA
0001
Fax: (012) 325-3235/323-0043
Attention: (Mrs) J C Deetlefs

- (2) Comments should not be made later than 15 April 1999.

- (3) The name, telephone number or fax number of a person who may be contacted regarding a comment, should be clearly indicated.

UTNODIGING OM KOMMENTAAR OP
VOORGESTELDE LISENSIE GELD VIR 'N
TEËSPOEDWA WAT INGEVOLGE DIE
PADVERKEERSWET, 1989 (WET NO. 29 VAN
1989) BETAALBAAR SAL WEES

1. As gevolg van versoë wat ontvang is, is geen verhoging van tariewe vir 'n teëspoedwa by die gelde betaalbaar vanaf 1 April 1999 ingesluit nie, maar het die Premier-in-Uitvoerende Raad besluit om die volgende voorgestelde tariewe vir kommentaar te publiseer.

'n Teëspoedwa, met 'n tarra van -

- 2.(1) Alle belanghebbendes word uitgenooi om so gou moontlik geskrewe kommentaar op die voorgestelde gelde in te dien. Sodanige kommentaar kan gestuur word aan:

Hoof van die Departement Vervoer en
Openbare Werke
Direktoraat Administrasie
Privaatsak X64
PRETORIA
0001
Faks: (012) 325-3235/323-0043
Aandag: (Mev) J C Deetlefs

- (2) Kommentaar moet nie later nie as 15 April 1999 gelewer word.

- (3) Die naam, telefoonnommer of faksnommer van 'n persoon met wie oor kommentaar in verbinding getree kan word, moet duidelik aangedui word.

Where is the largest amount of meteorological information in the whole of South Africa available?

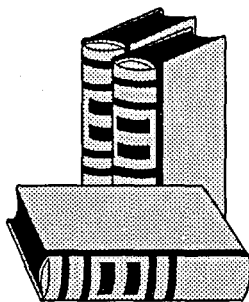
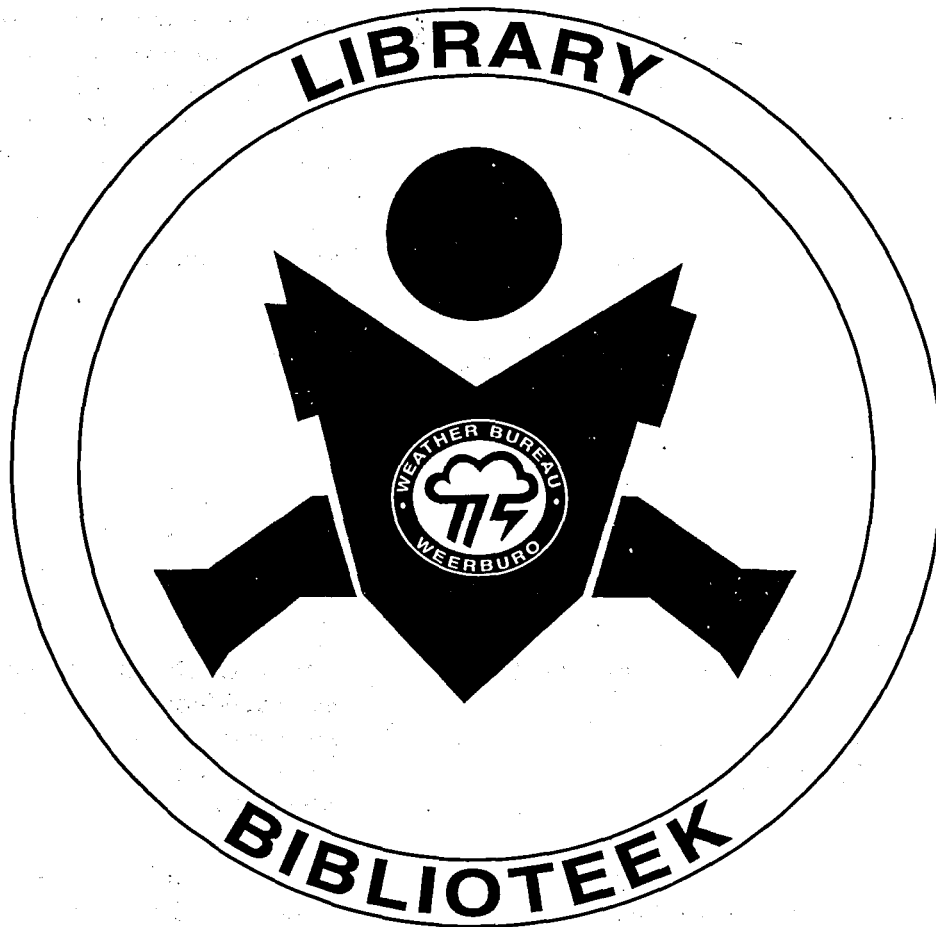
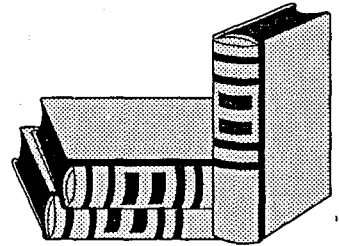

Waar is die meeste weerkundige inligting in die hele Suid-Afrika beskikbaar?

Department of Environmental Affairs and Tourism
Departement van Omgewingsake en Toerisme

Keep South Africa Clean

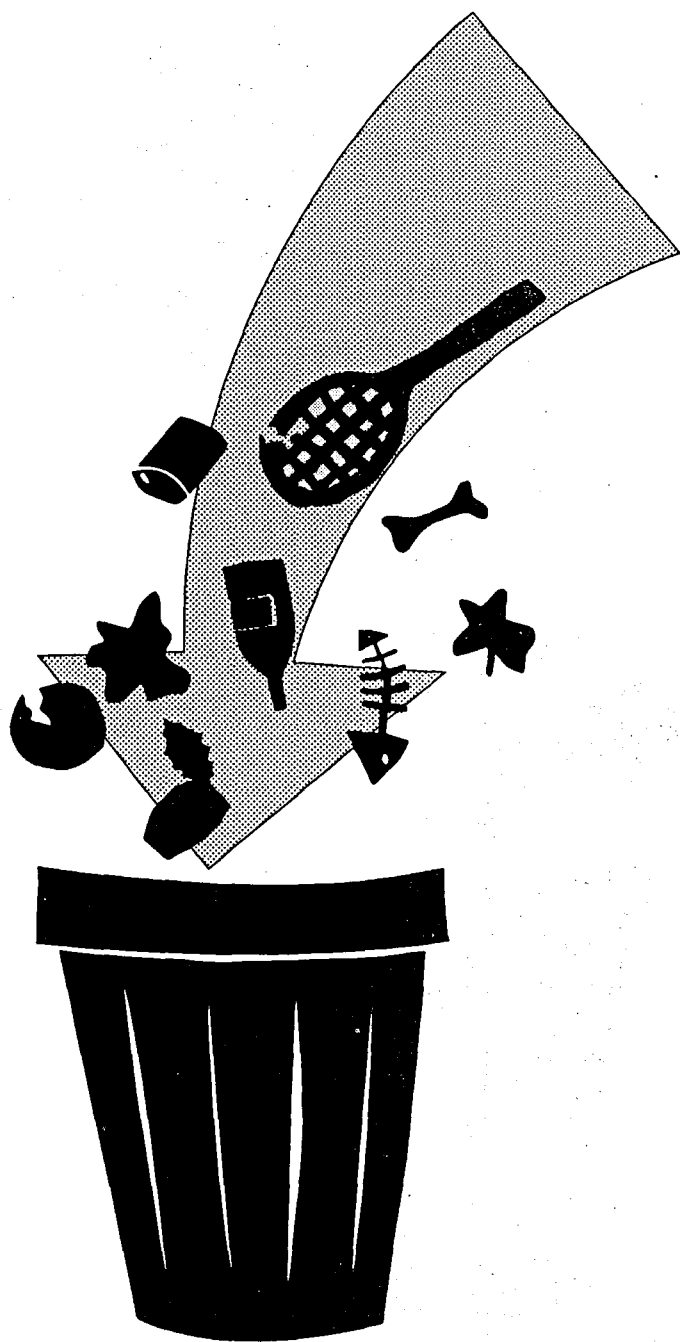

Throw trash where it belongs

Hou Suid-Afrika Skoon



Gooi rommel waar dit hoort

INDEX

Advert No	Description Act	Page No
1604	Transport and Public Works Regulations	1
1605	Licence Fee	12